



COMUNE DI REGGELLO
(Provincia di Firenze)
UFFICIO LAVORI PUBBLICI

IMMOBILE 2

LOCALE POSTO IN COMUNE DI REGGELLO
LOCALITA' BORGO A CASCIA

Elenco allegati:

- inquadramento topografico
- regolamento urbanistico
- estratto foglio di mappa
- visura catastale
- planimetria catastale
- documentazione fotografica



INDIVIDUAZIONE AREA DI RIFERIMENTO

INQUADRAMENTO TOPOGRAFICO
In evidenza area d'intervento

ALLEGATO
N° 1



PLANIMETRIA DI INQUADRAMENTO
 Estratto dal
 Regolamento Urbanistico

ALLEGATO
 N° 2

N=39100

Viale Provinciale di FIRENZE - Direttore: DOTT. ING. COSTA FRANCESCO LUCIANO

E=1:4500

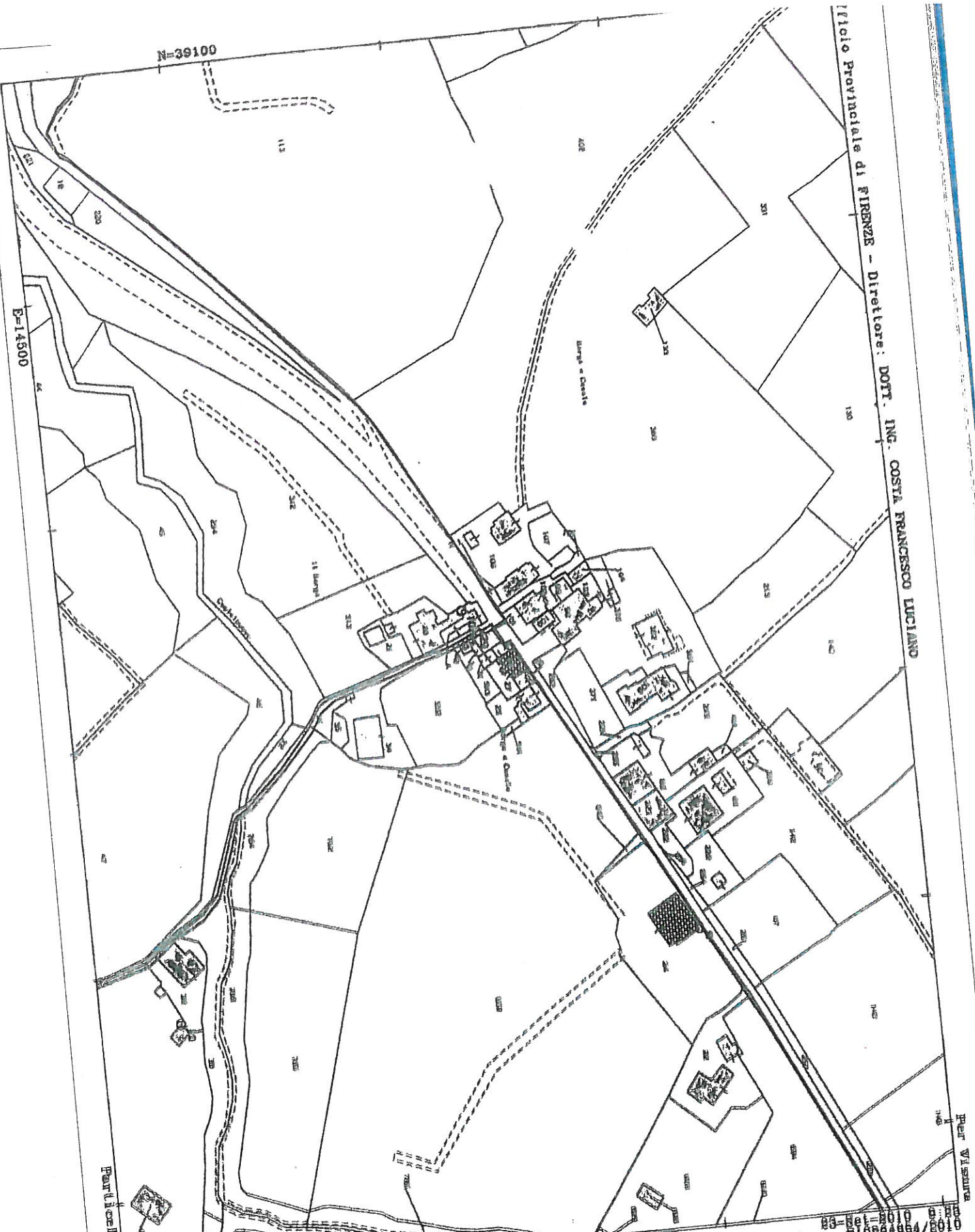

Part. di cell. ha. 238

Part. di cell. ha. 238

Comune: REGGELLO
Foglio: 67
Richiedente: PRATESI

Scala originale: 1:8000
Dimensione cornice: 984.000 x 976.000 metri

89-Set-2010 8:88
Pret. n. F10284964/2010

ESTRATTO FOGLIO DI MAPPA Catasto Terreni	ALLEGATO N° 3
---	------------------

agenzia del Territorio
CATASTO FABBRICATI
Ufficio Provinciale di
Firenze

Dichiarazione protocollo n. del
Planimetria di u.i.u. in Comune di Reggello
Localita' Borgo A Cascia

civ. 225

Identificativi Catastali:

Sezione:
Foglio: 87
Particella: 29
Subalterno: 2

Compilata da:
Tognaccini Francesca

Iscritto all'albo:
Geometri

Prov. Firenze

N. 4332

n. 1 Scala 1:200

PIANTA PIANO TERRA

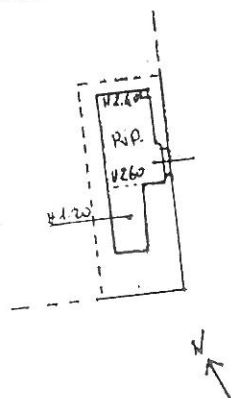

PIANTA PIANO PRIMO

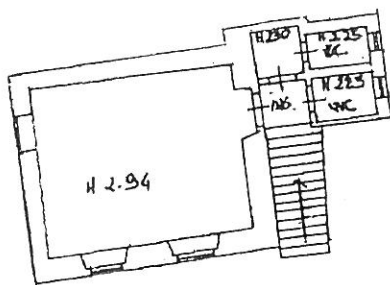

Visura storica per immobile Situazione degli atti informatizzati dall'impianto meccanografico al 21/12/2010

Situazione degli atti informatizzati dall'impianto meccanografico al 21/12/2010

Dati della richiesta	Comune di REGGELLO (Codice: H222)
Catasto Fabbricati	Provincia di FIRENZE Foglio: 87 Particella: 29 Sub.: 2
	01421240480 (1) Proprietà per 1000/1000

INTESTATO

1 COMUNE DI REGGELLO

Unità immobiliare dal 28/10/2010							DATI DI CLASSAMENTO		DATI DERIVANTI DA	
N.	DATI IDENTIFICATIVI			Sub	Zona Cens.	Micro Zona	Categoria	Classe	Consistenza	Rendita
1	Sezione Urbana	Foglio 87	Particella 29	2			B/5	6	30 m ²	Euro 52,68

Indirizzo Annotazioni LOCALITA' BORGO A CASCIA n. 225 piano: T-1; classamento e rendita proposti (D.M. 701/94)

Situazione dell'unità immobiliare dal 06/09/2010							DATI DI CLASSAMENTO		DATI DERIVANTI DA	
N.	DATI IDENTIFICATIVI			Sub	Zona Cens.	Micro Zona	Categoria	Classe	Consistenza	Rendita
1	Sezione Urbana	Foglio 87	Particella 29	2			B/5	6	30 m ²	Euro 52,68

Indirizzo Annotazioni LOCALITA' BORGO A CASCIA n. 225 piano: I.; classamento e rendita proposti (D.M. 701/94)

VARIAZIONE del 06/09/2010 n. 22381. I/2010 in atti dal 06/09/2010 (protocollo n. F10245578) ESATTA RAPPRESENTAZIONE GRAFICA

Visura storica per immobile informatizzata dall'impianto meccanografico al 21/12/2010

Fine

Data: 21/12/2010 - Ora: 10.28.54

Visura n.: T88743 Pag: 2

Situazione degli atti informatizzati dall'impianto meccanografico al 21/12/2010

Situazione dell'unità immobiliare dal 01/01/1992

DATI IDENTIFICATIVI				DATI DI CLASSAMENTO			Rendita	DATI DERIVANTI DA				
N.	Sezione Urbana	Foglio	Particella	Sub	Zona Cens	Micro Zona	Categoria	Classe	Consistenza	Rendita	VARIAZIONE del 01/01/1992	TARIFFARIO
1	Urbana	87	29	2			B/5	7	87 m ³	Euro 179,73 L. 348.000	01/01/1992	
Indirizzo				LOCALITA' CASCIA n. 252B piano: 1,			Partita	324		Mod.58		
Notifica												

Situazione dell'unità immobiliare dall'impianto meccanografico

DATI IDENTIFICATIVI				DATI DI CLASSAMENTO			Rendita	DATI DERIVANTI DA				
N.	Sezione Urbana	Foglio	Particella	Sub	Zona Cens	Micro Zona	Categoria	Classe	Consistenza	Rendita	Impianto meccanografico del	
1	Urbana	87	29	2			B/5	7	87 m ³	L. 69	30/06/1987	
Indirizzo				LOCALITA' CASCIA n. 252B piano: 1,			Partita	324		Mod.58		
Notifica												

Situazione degli intestati dall'impianto meccanografico

DATI ANAGRAFICI

N. 1 COMUNE DI REGGELLO Impianto meccanografico del 30/06/1987

DATI DERIVANTI DA		DATI DERIVANTI DA
CODICE FISCALE	01421240480	DIRITTI E ONERI REALI
		(1) Proprieta' per 1000/1000

Rilasciata da: Servizio Telematico



1 – Vista interna dell' aula

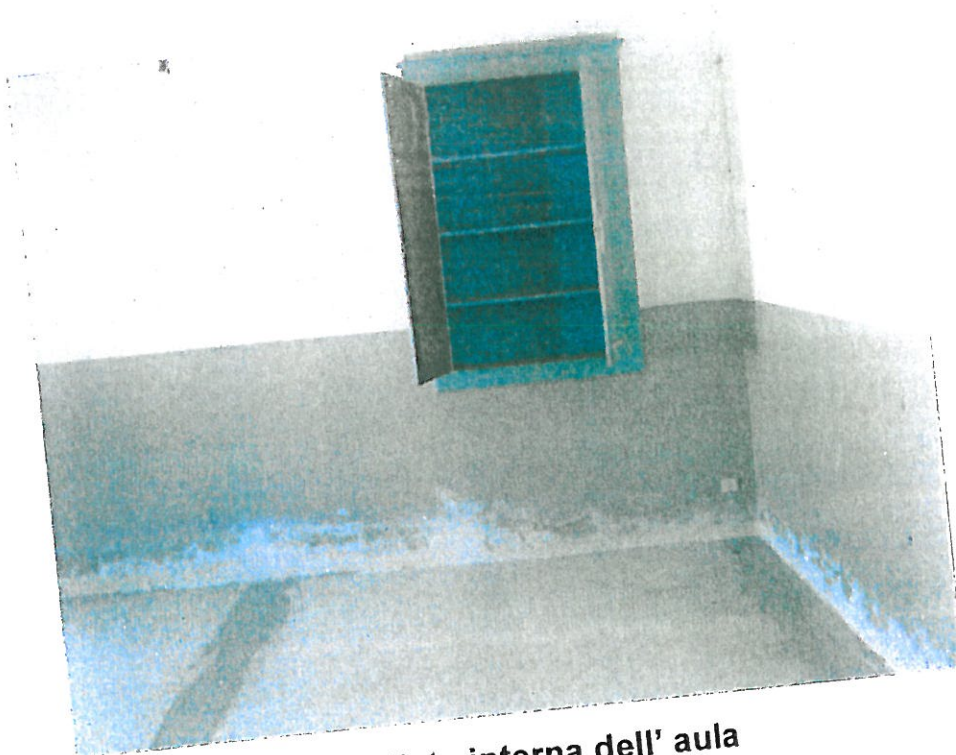

2 – Vista interna dell' aula

DOCUMENTAZIONE
FOTOGRAFICA

ALLEGATO
N° 5.1

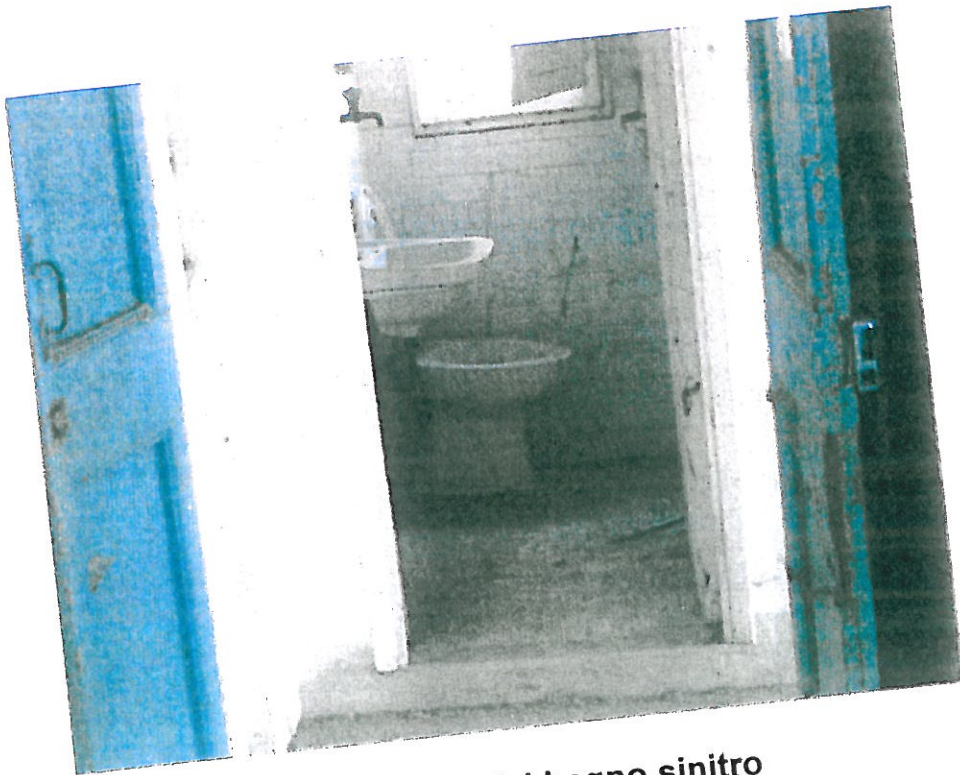

3 – Vista del bagno sinistro



4 – Vista del bagno destro

DOCUMENTAZIONE
FOTOGRAFICA

ALLEGATO
N° 5.2

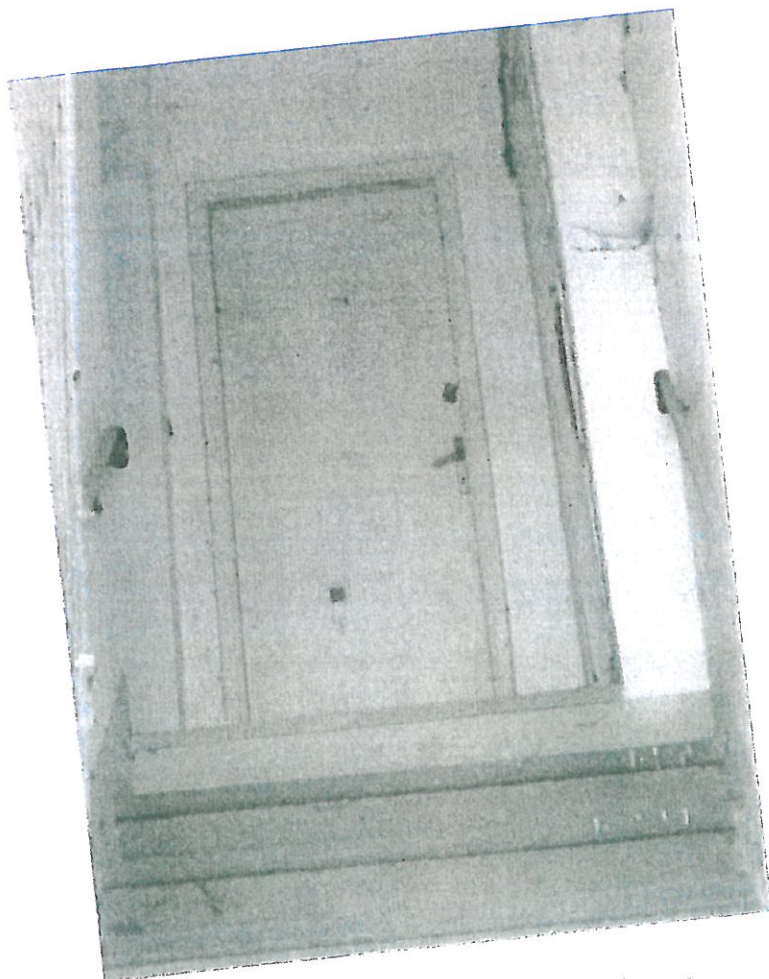

3 – Scale di accesso al bene



4 – Vista del fronte strada

DOCUMENTAZIONE
FOTOGRAFICA

ALLEGATO
N° 5.3