

st a D

arch. Doriano Dori
arch. Claudia Cerelli
geom. Federico Bianchi

Figline e Incisa Valdarno (Fi) - 50063 - Vicolo Libri,1- tel. 055.951140 - fax. 055.9154926
e-mail : studiotechnico@stad.191.it - Cod. Fisc. e P.IVA. 06639040481

Comune:
- Reggello -
Area di insediamento:
- Prulli, Pian di Rona -

Progetto per la realizzazione
di un edificio produttivo
Nuova sede "IDROTEC BAGIARDI S.R.L."

- *VARIANTE URBANISTICA* -
Allegato 5 - Elaborati grafici esplicativi del progetto

Elaborato: Prospetti

Stato: Sovrapposto

Richiedente: IDROTEC BAGIARDI S.R.L.
Legale rappresentante: Raffaele Bagiardi

Progettista: Studio tecnico associato Dori

Rapp: 1:200

Tav. n° 10

Studio tecnico associato Dori



PROSPETTO FRONTALE - Scala 1.100

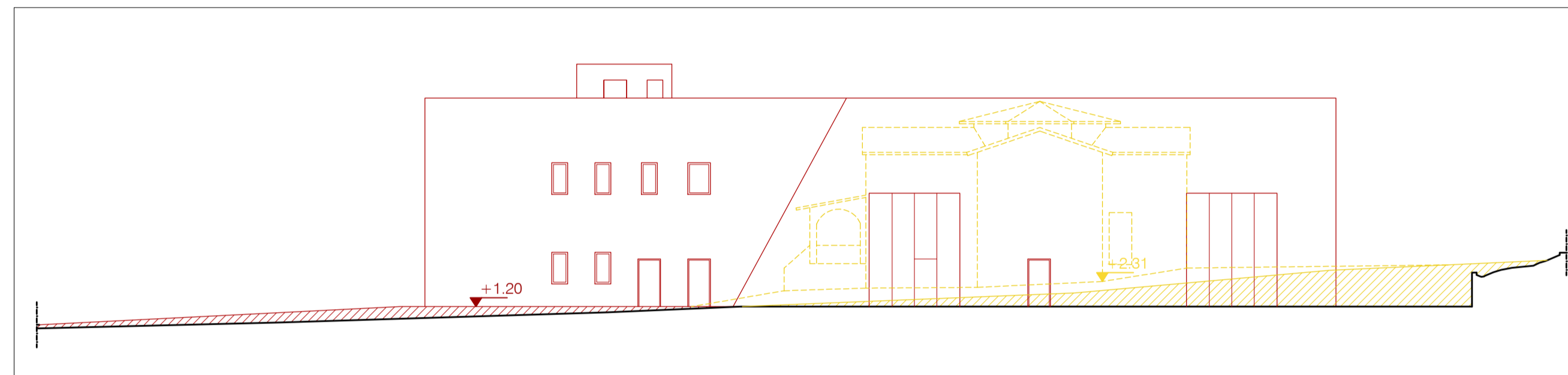

PROSPETTO DESTRO - Scala 1.100

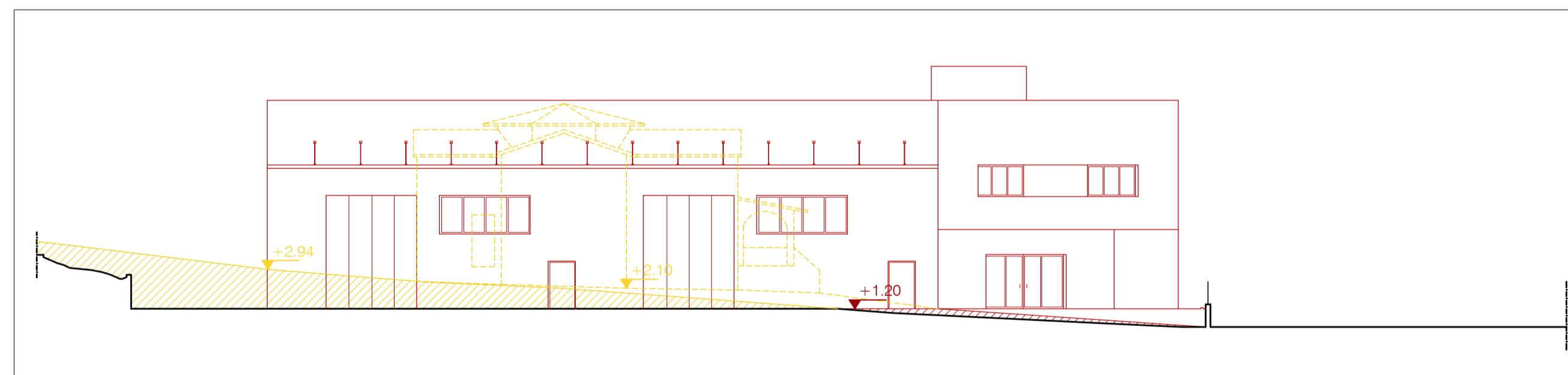

PROSPETTO SINISTRO - Scala 1.100

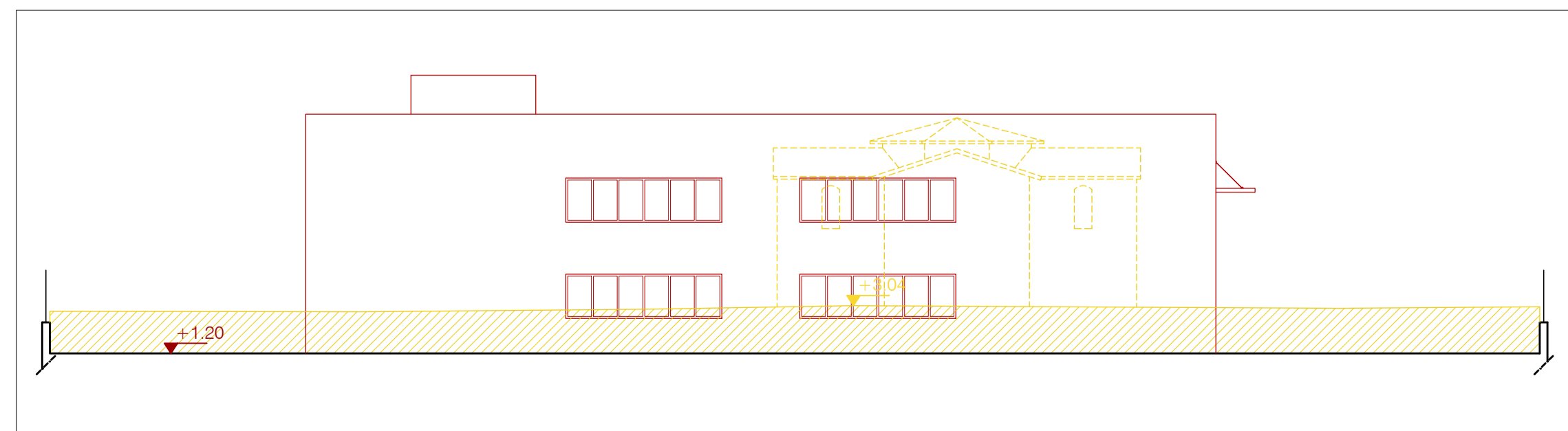

PROSPETTO RETRO - Scala 1.100