COMUNE DI CASTELFRANCO PIANDISCO'
PROVINCIA DI AREZZO

COMUNE DI REGGELLO
CITTA' METROPOLITANA DI FIRENZE

PROGETTO PER LA REALIZZAZIONE DELLA NUOVA VIABILITA' DI COLLEGAMENTO FRA LE AREE URBANE DELL'ABITATO DI VAGGIO AFFERENTI AL COMUNE DI CASTELFRANCO PIANDISCO' E AL COMUNE DI REGGELLO

PROGETTO DEFINITIVO

Responsabile Unico del Procedimento: Arch. MARCO NOVEDRATI
(COMUNE DI CASTELFRANCO PIANDISCO')

Progettisti: ING. STEFANO MORELLI
via Vasco de Gama n°69 50127 - FIRENZE
Tel: 055/4244879 - fax: 055/4362590
e-mail: info@morellingstudio.com

Elaborato:

PDR 1.01.0

PLANIMETRIA DEI SERVIZI A RETE - INTERFERENZE

scala 1:200		VERIFICATO	DATA PRIMA EMISSIONE
			gennaio 2019
REVISIONE	DATA	REDATTO	

PLANIMETRIA GENERALE
scala 1:200

LEGENDA
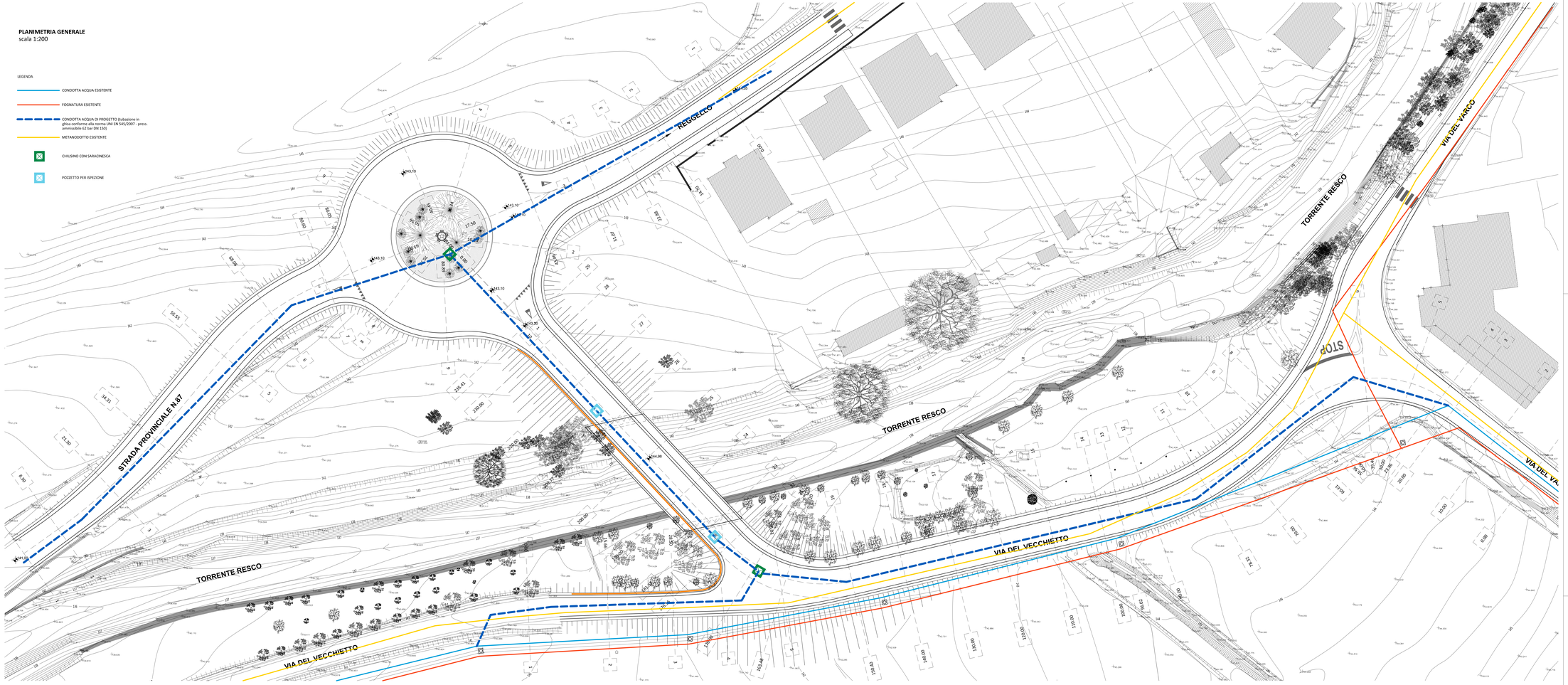
- CONDOTTA ACQUA ESISTENTE
- FOGNATURA ESISTENTE
- CONDOTTA ACQUA DI PROGETTO (tubazione in ghisa conforme alla norma UNI EN 545/2007 - press. ammissibile 62 bar DN 150)
- METANODOTTO ESISTENTE
- CHIUSINO CON SARACINESCA
- POZZETTO PER ISPEZIONE