



COMUNE DI
CASTELFRANCO PIANDISCO
PROVINCIA DI AREZZO



COMUNE DI
REGGELLO
CITTA' METROPOLITANA
DI FIRENZE

PROGETTO PER LA REALIZZAZIONE DELLA NUOVA
VIABILITA' DI COLLEGAMENTO FRA LE AREE URBANE
DELL'ABITATO DI VAGGIO AFFERENTI AL COMUNE DI
CASTELFRANCO PIANDISCO' E AL COMUNE DI
REGGELLO

PROGETTO DEFINITIVO

Responsabile Unico del Procedimento: Arch. MARCO NOVEDRATI
(COMUNE DI CASTELFRANCO PIANDISCO')

Progettisti: ING. STEFANO MORELLI
via Vasco de Gama n° 69 50127 - FIRENZE
Tel: 055/4244878 - fax: 055/4362590
e-mail: info@morellingstudio.com

Elaborato:

PDS 1.01.0

PARTICOLARI STRUTTURALI
Pali di fondazione

scala 1:10 / 1:20

VERIFICATO

DATA PRIMA EMISSIONE

gennaio 2019

REVISIONE

DATA

REDATTO

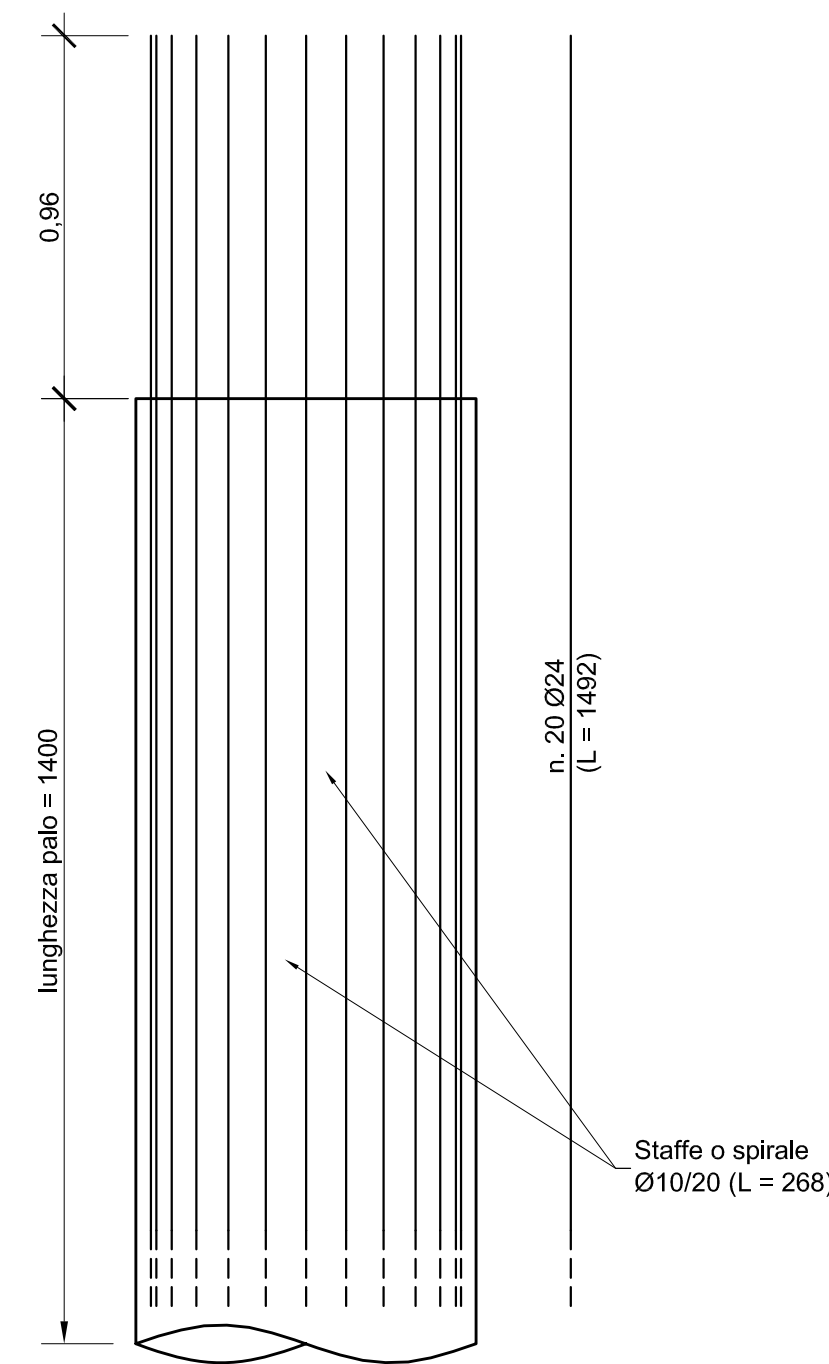

PARTICOLARE 000:
ARMATURA DEI PALI
DI FONDAZIONE
scala 1:20

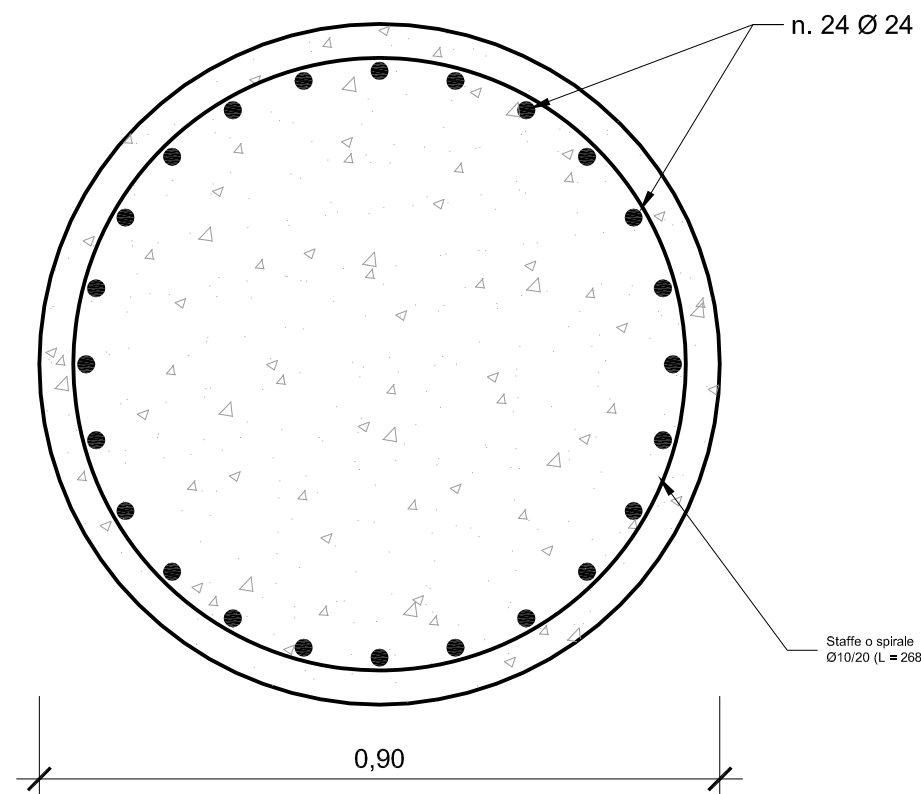

PIANTA
ARMATURA DEI PALI
DI FONDAZIONE
scala 1:10

PIANTA SPALLE DEL PONTE
scala 1:20

