



COMUNE DI REGGELLO
Città Metropolitana di Firenze

PIANO REGOLATORE GENERALE DEL TERRITORIO COMUNALE

**VARIANTE AL REGOLAMENTO URBANISTICO VIGENTE
ANTICIPATRICE DEL PRIMO PIANO OPERATIVO COMUNALE
RELATIVA ALLA RICONFERMA E MODIFICA DELLA NUOVA VIABILITA' IN
FRAZIONE VAGGIO.**

Tavola di Zonizzazione n° 23 - VAGGIO del Regolamento Urbanistico vigente
scala 1:2.000

7 Estratto dalla Tavola di Zonizzazione n° 23 - VAGGIO

Stato Sovrapposto

(PRG-CA-003c)

STUDIO ASSOCIATO URBANISTICA E ARCHITETTURA: Arch. M. LUNGANI - Arch. P. PACINI
Via delle Mulina di Sant'Andrea, 4r 50136 - FIRENZE Tel. 055 6505225 - fax 055 691204
e -mail: stalunganipacini@gmail.com

Dott. Arch. Marco LUNGANI



ELABORATO n° 7: COMUNE DI REGGELLO: VARIANTE AL REGOLAMENTO URBANISTICO VIGENTE ANTICIPATRICE DEL PRIMO PIANO OPERATIVO COMUNALE RELATIVA ALLA RICONFERMA E MODIFICA DELLA NUOVA VIABILITA' IN FRAZIONE VAGGIO.

COMUNE DI REGGELLO: Estratto dalla Tavola di Zonizzazione "23 - Vaggio", scala 1:2.000 della cartografia del Regolamento Urbanistico vigente, approvato con la 2a Variante Generale con Deliberazione del Consiglio Comunale n° 92 del 30 novembre 2006, pubblicata sul B.U.R.T. n° 1 del 3 gennaio 2007 e quindi in vigore dal 3 gennaio 2007:

STATO SOVRAPPOSTO

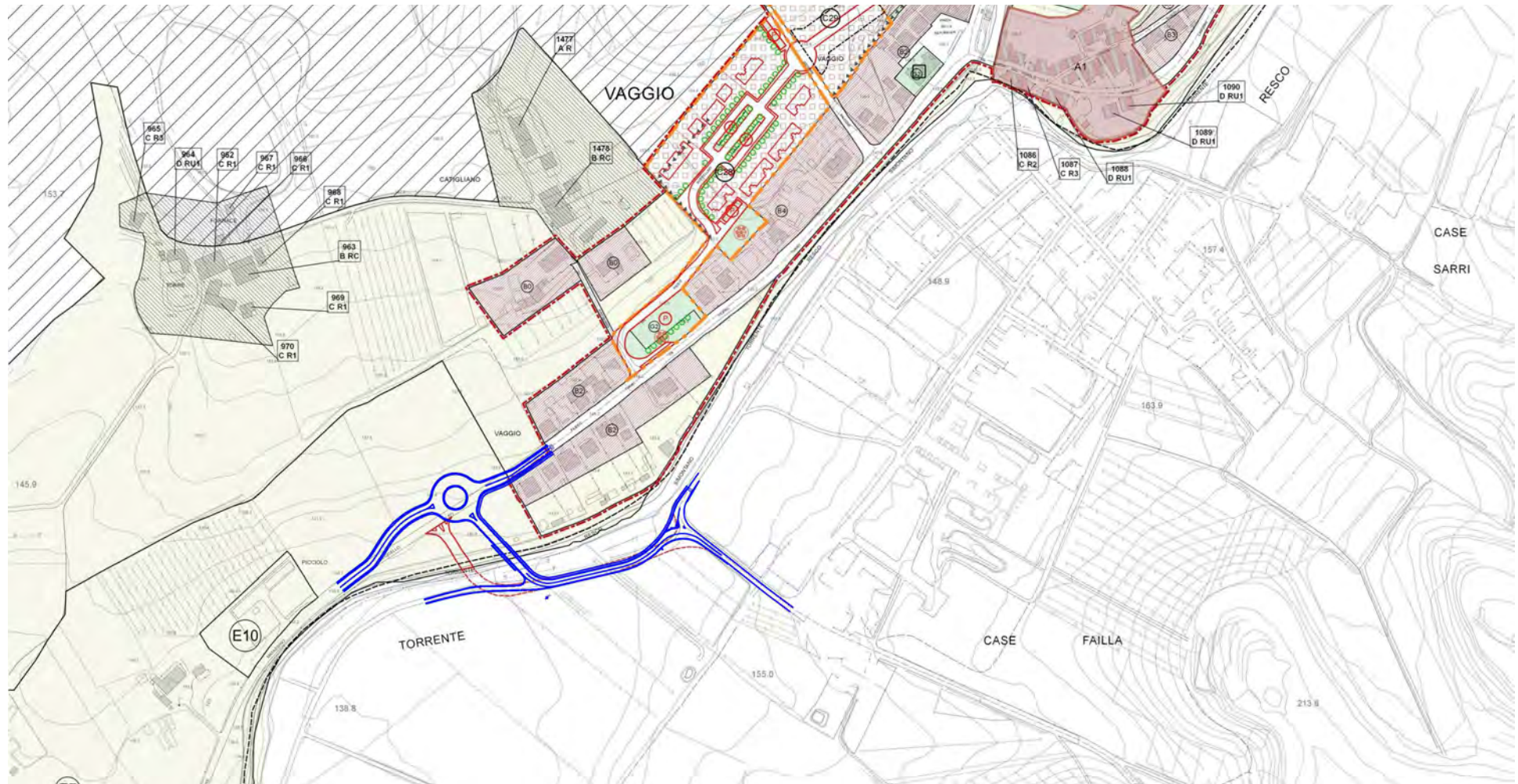

(PRG-CA-003c)